

III Pracownia
Projektowania Wnętrz

dr Iwona Kalenik p.v. Cała
mgr Agnieszka Kacprzak

O PRACOWNI

„Architektura Troski”

Troskę w projektowaniu rozumiemy jako wrażliwe i uważne prowadzenie procesu dochodzenia do rozwiązań, uwzględnianie w nim potrzeb wszystkich odbiorców projektu (bezpośrednich i pośrednich).

Ze szczególną uwagą przyglądamy się temu co już jest, podejmujemy tematy adaptacji i opieki nad istniejącą przestrzenią i zadajemy pytanie o przyszłość architektury, która powstaje teraz.

Interesują nas relacje pomiędzy wnętrzem i zewnątrzem jako częściami jednego systemu wnętrz.

W pracowni przywiązujemy wiele uwagi do wyborów materiałowych, ich pochodzenia, nadawania im "drugiego życia", ograniczenia wpływu na środowisko.

Chcemy tworzyć piękne, ponadczasowe, zdrowe, witalne miejsca.

O PRACOWNI

Metoda pracy

Nieustannie badamy możliwości "troskliwej architektury".

Poszukujemy projektowych odpowiedzi, opartych na etyce i ekologicznej odpowiedzialności. Chcemy, by każda decyzja stojąca za projektowym gestem, miała swoje uzasadnienie. Dążymy do tego, by projekty były uważnymi procesami twórczymi, które wsparte są badaniami, danymi i współczesną wiedzą o świecie. Projekt wnętrza może mieć swoją metrykę, informować o istotnych danych, które dotyczą jego wpływu na środowisko. Dlatego ze szczególną uwagą rozwijamy metody zaawansowywania świadomości projektowej poprzez stosowanie rozmaitych narzędzi: map i kart materiałowych, schematów elementów re-use, szacunkowych obliczeń dotyczących cyrkularności, itp.

Zakres opracowania projektu w III PPW zawiera, poza standardowymi rysunkami, uzupełniające informacje dotyczące "metryki materiałowej".

Projekty studenckie
SSM I rok
semestr I 2022-2023



Natalia Król
SSM semestr I /2022-2023

Rezydencja Artystyczna na Łotwie
adaptacja i rozbudowa

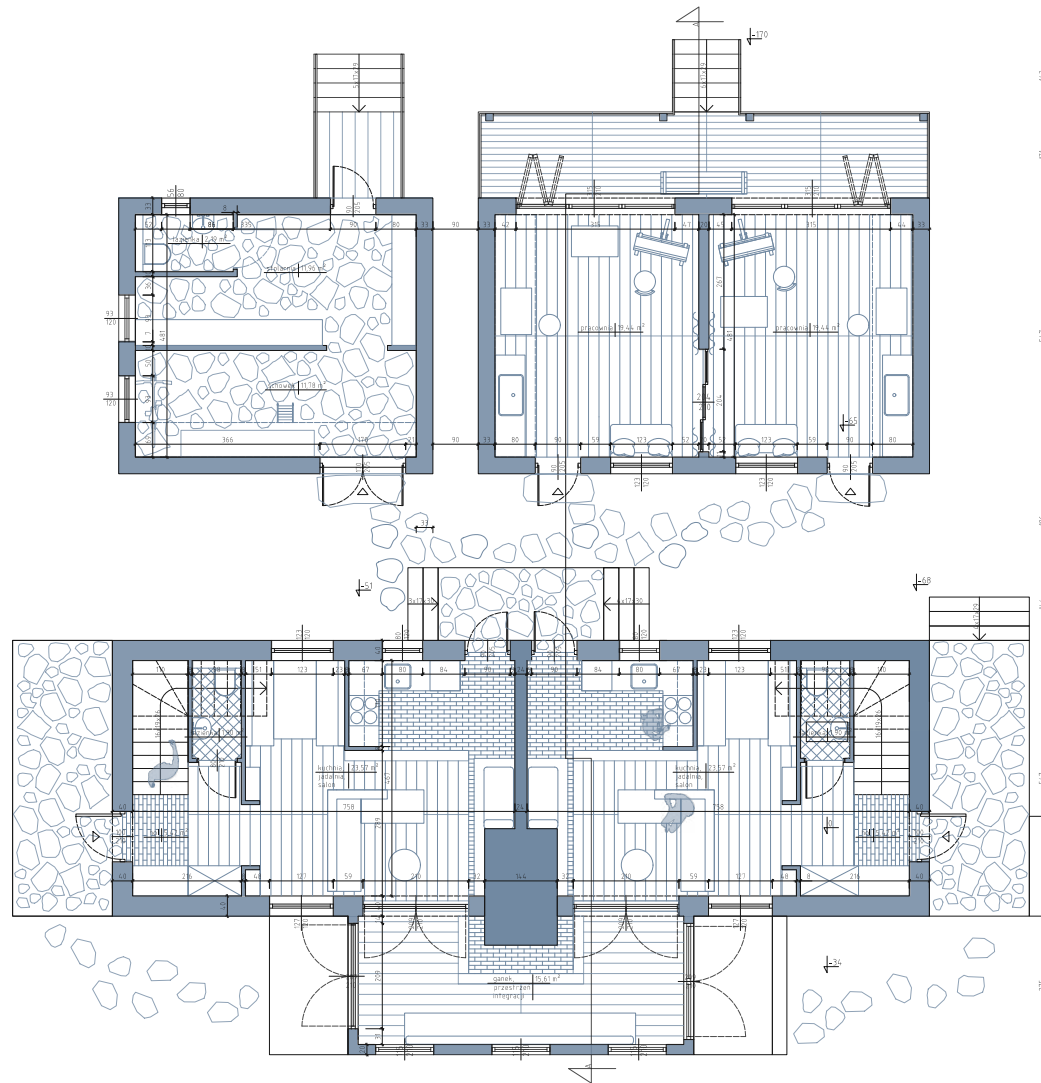

rzut parteru, skala 1:50

Natalia Król
SSM semestr I /2022-2023



Natalia Król
SSM semestr I /2022-2023



Natalia Król
SSM semestr I /2022-2023

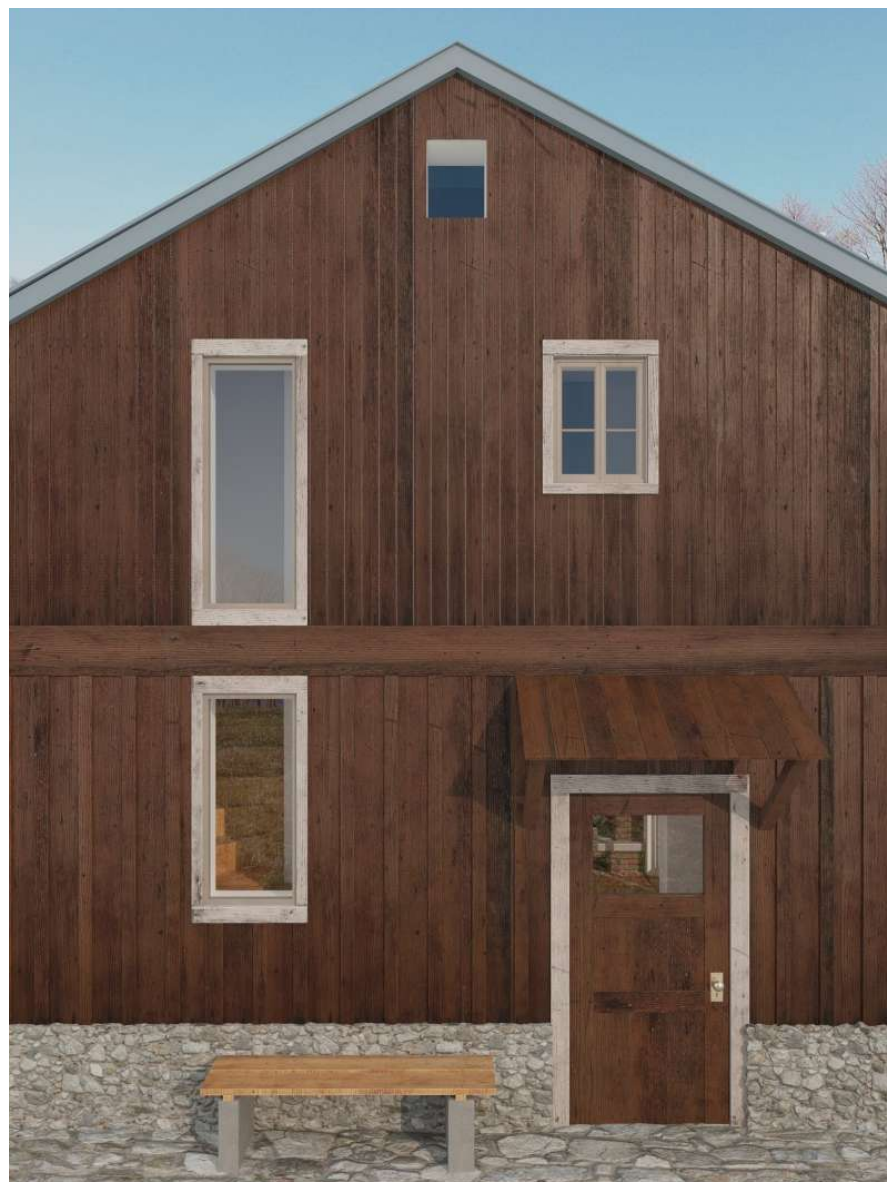

Natalia Król
SSM semestr I /2022-2023



*Aleksandra Kupidłowska
SSM semestr I /2022-2023*

*Rezydencja Artystyczna na Łotwie
adaptacja i rozbudowa*

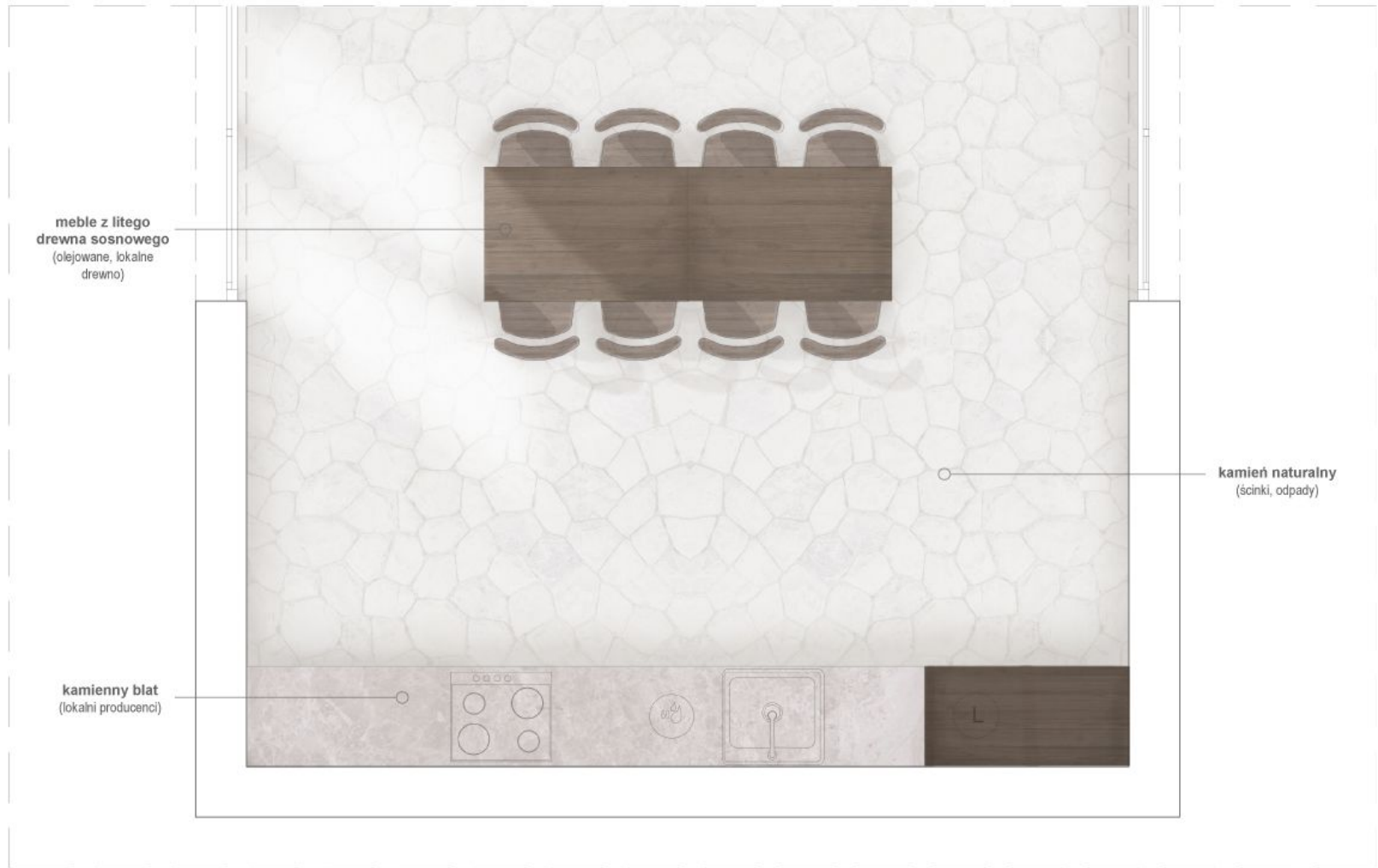

RZUT_parter_fragment
1:20

Aleksandra Kupidłowska
SSM semestr I /2022-2023



Aleksandra Kupidłowska
SSM semestr I /2022-2023



Aleksandra Kupidłowska
SSM semestr I /2022-2023



*Aleksandra Kupidłowska
SSM semestr I /2022-2023*

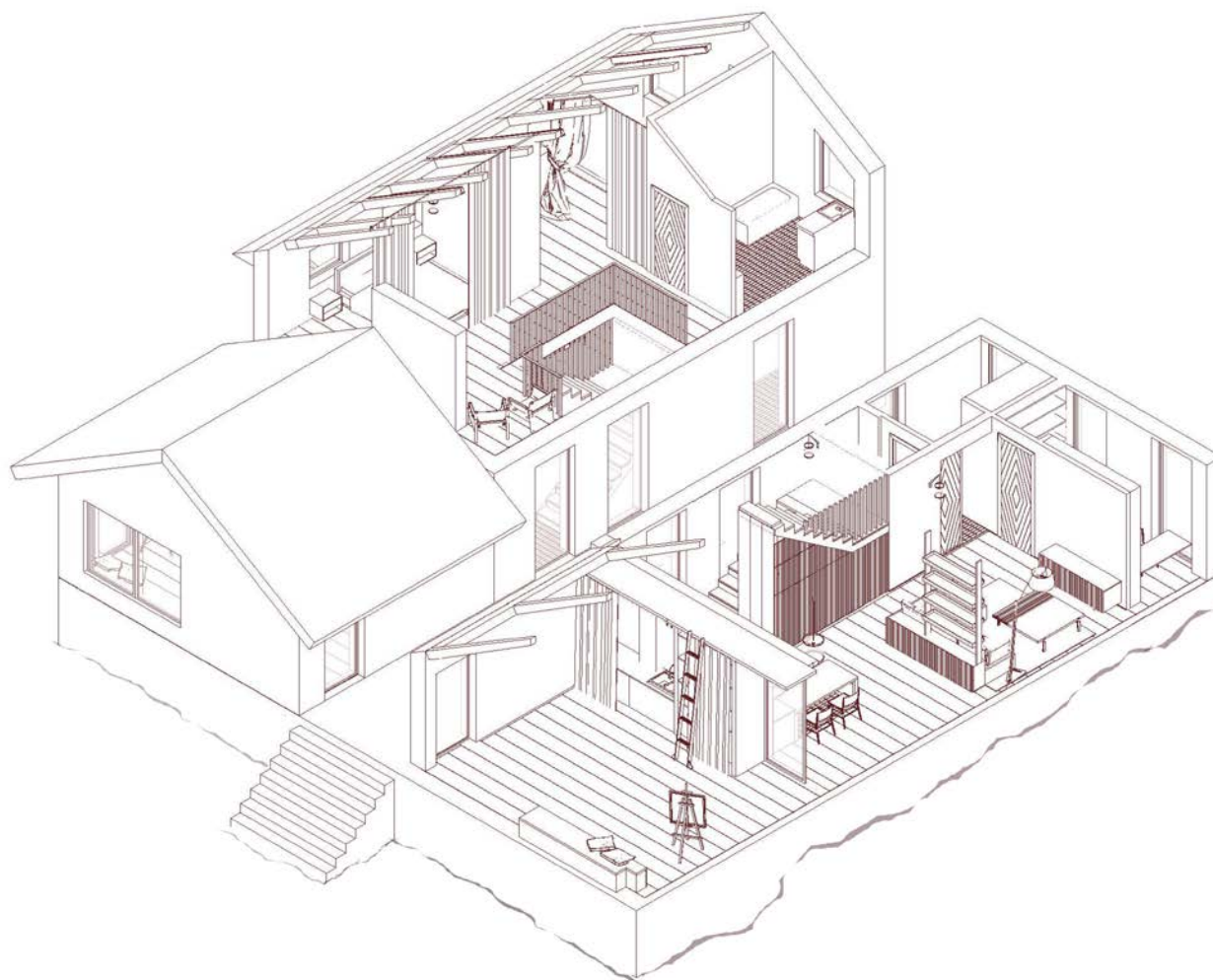

*Natalia Dzwonkowska
SSM semestr I /2022-2023*

*Rezydencja Artystyczna na Łotwie
adaptacja i rozbudowa*

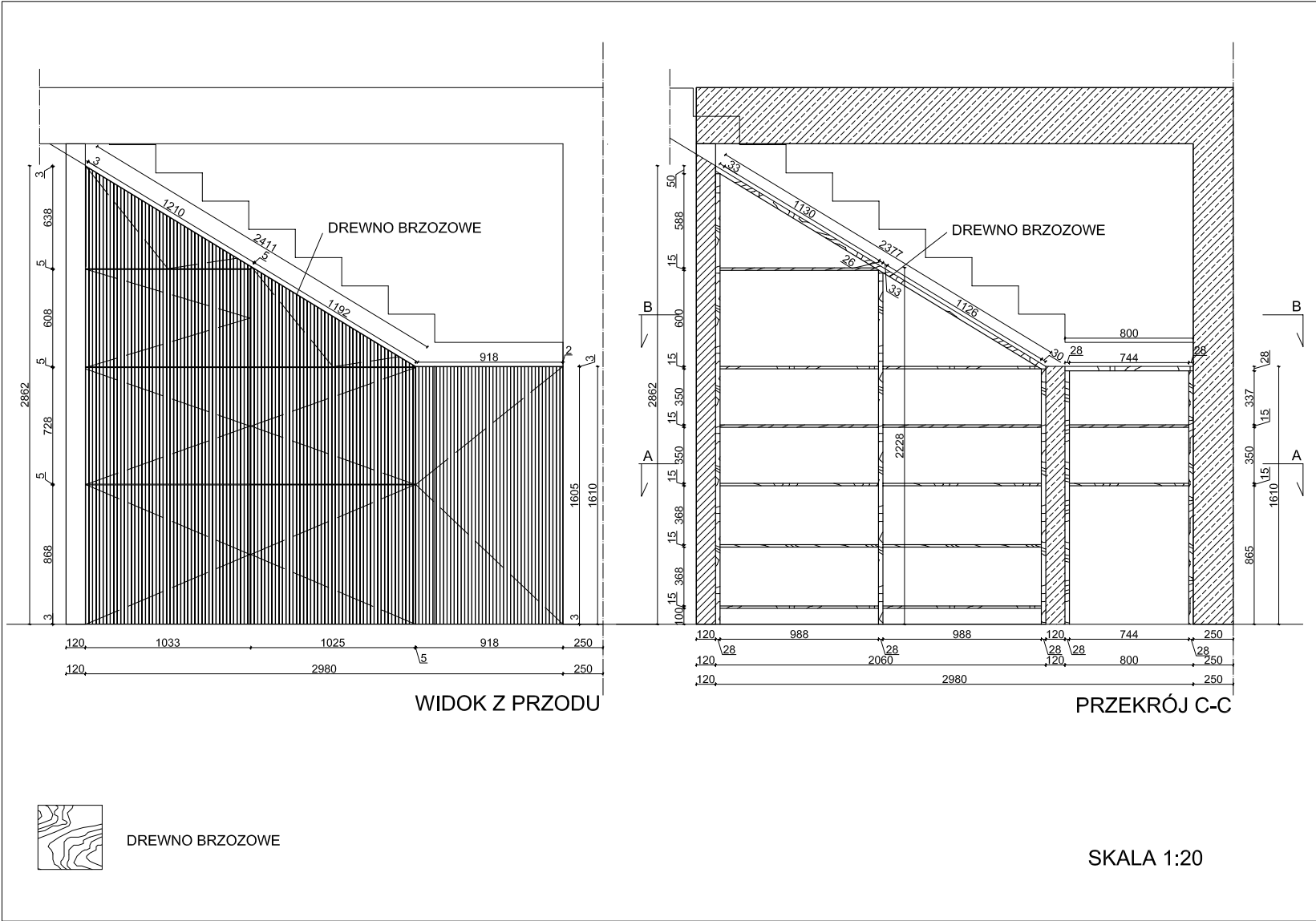

Natalia Dzwonkowska
SSM semestr I /2022-2023



*Natalia Dzwonkowska
SSM semestr I /2022-2023*



*Natalia Dzwonkowska
SSM semestr I /2022-2023*

Projekty studenckie
SSL III rok
semestr I 2022-2023

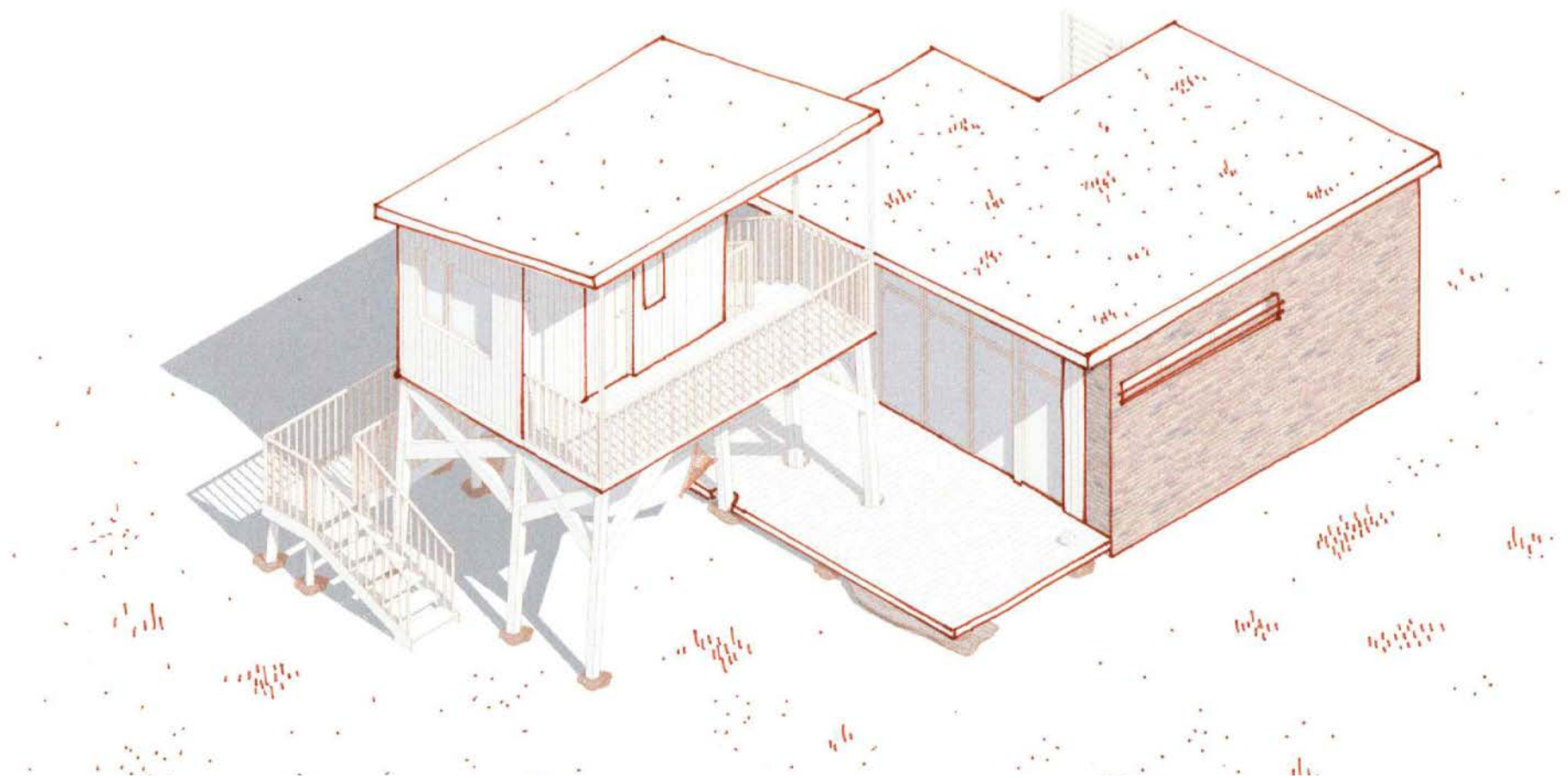

*Anna Cupryś
SSL semestr I /2022-2023*

*Projekt domku w kolonii
domków działkowych*



Anna Cupryś
SSL semestr I / 2022-2023

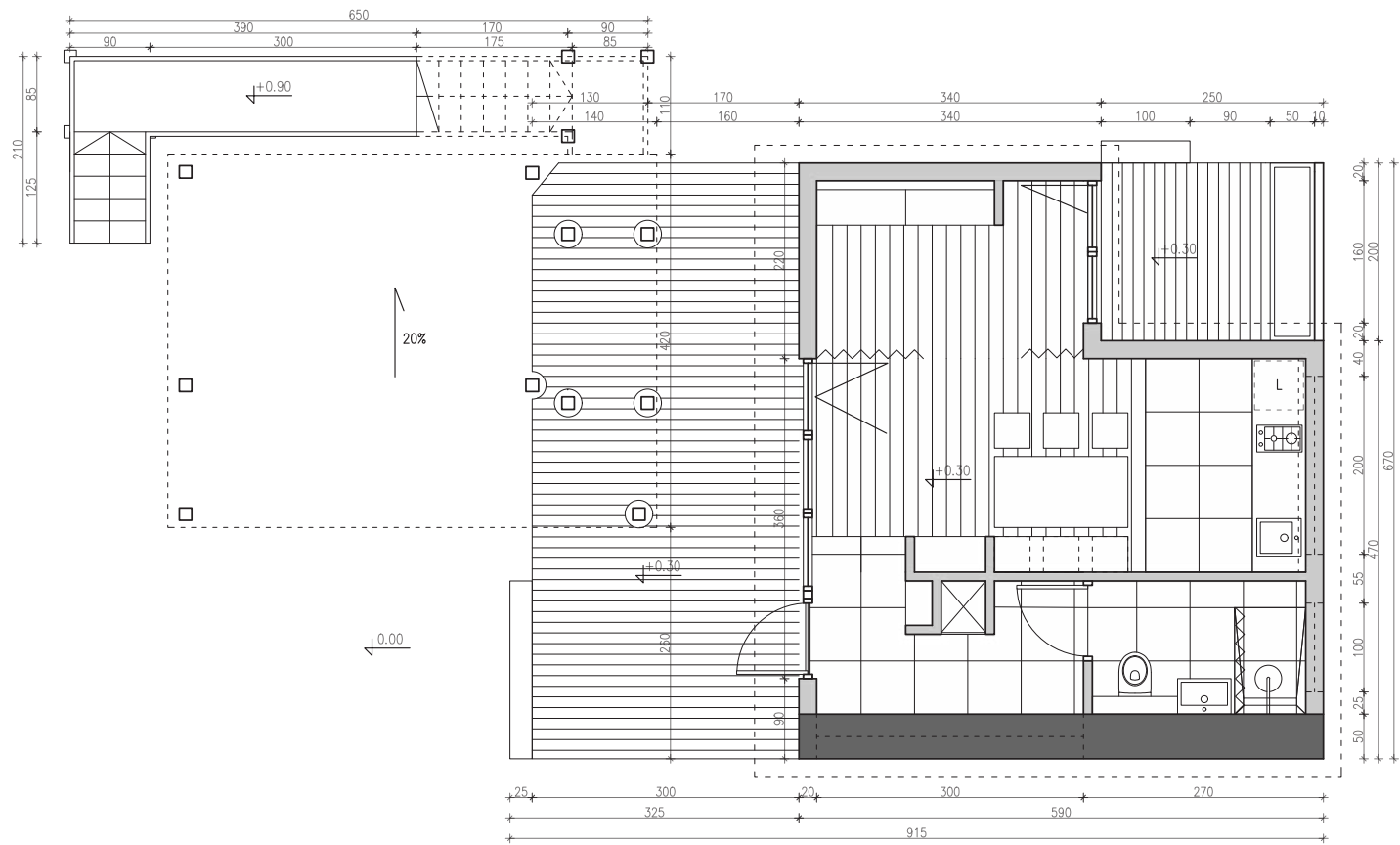

Anna Cupryś
 SSL semestr I / 2022-2023



Anna Cupryś
SSL semestr I / 2022-2023

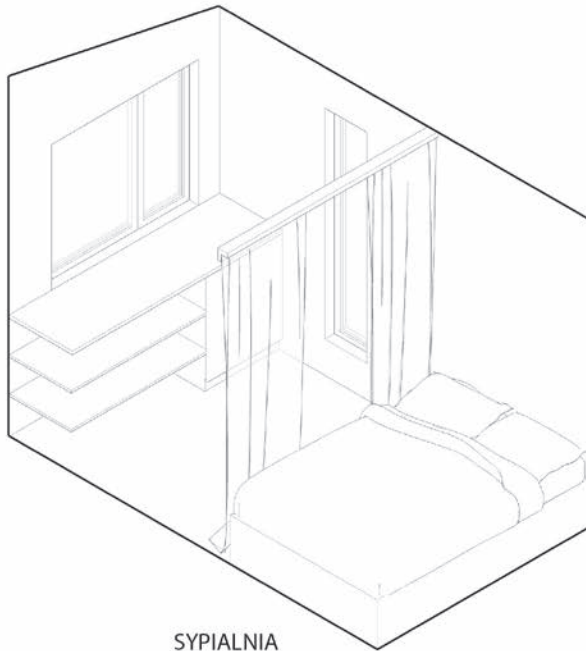

SYPIALNIA

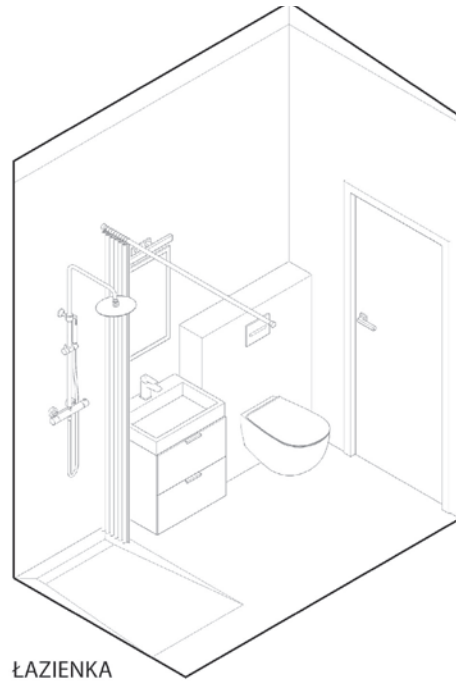

ŁAZIENKA

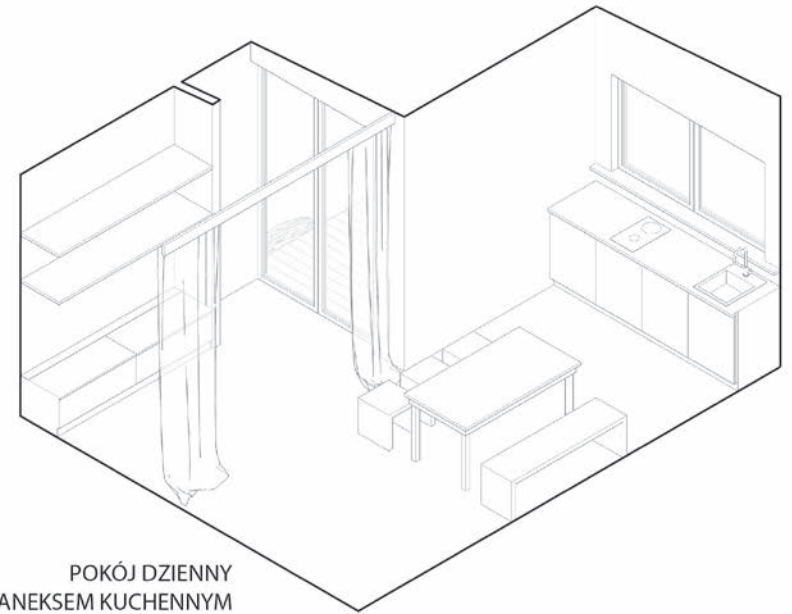

POKÓJ DZIENNY
Z ANEKSEM KUCHENNYM



Anna Cupryś
SSL semestr I / 2022-2023

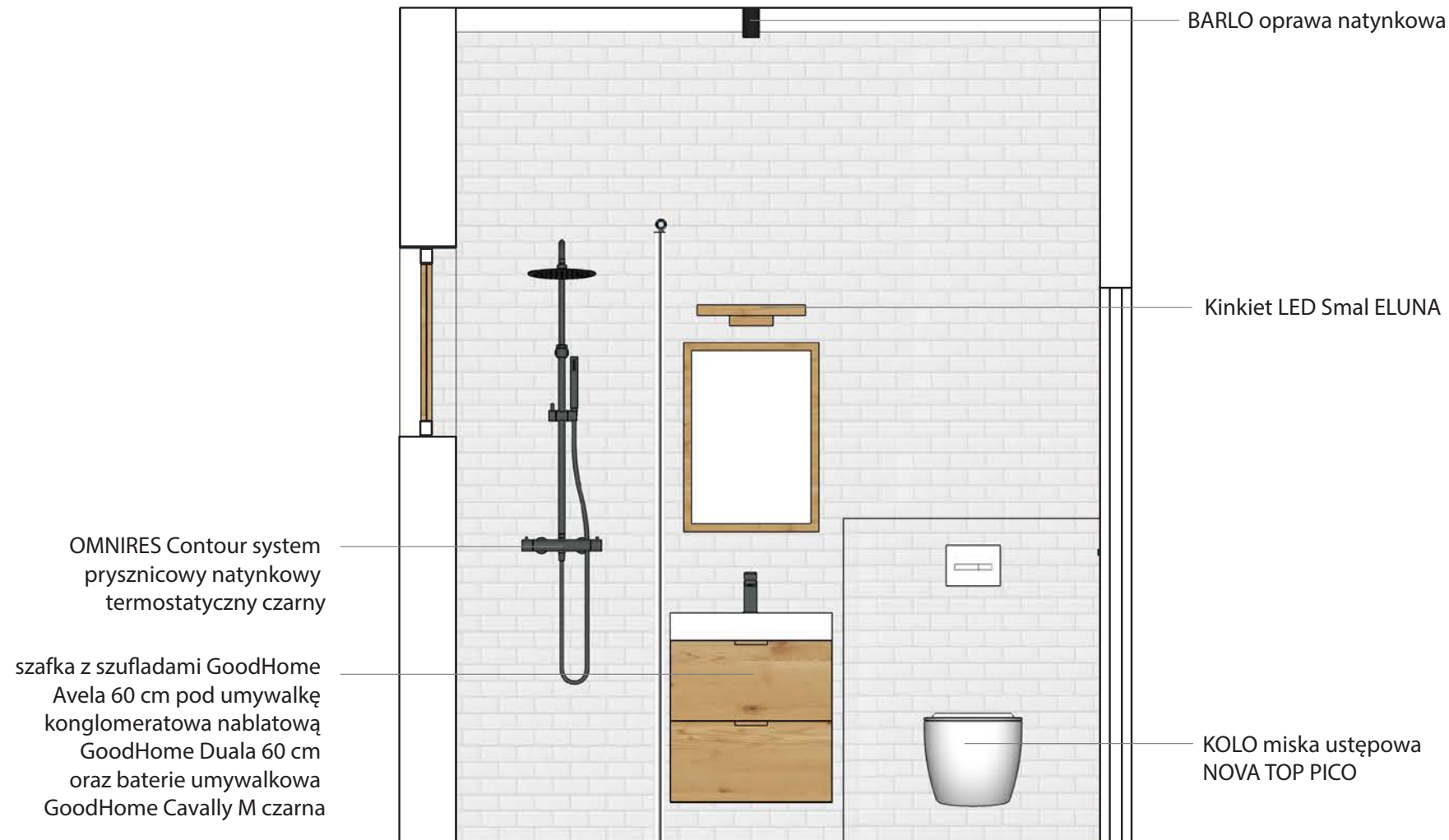

Anna Cupryś
SSL semestr I / 2022-2023

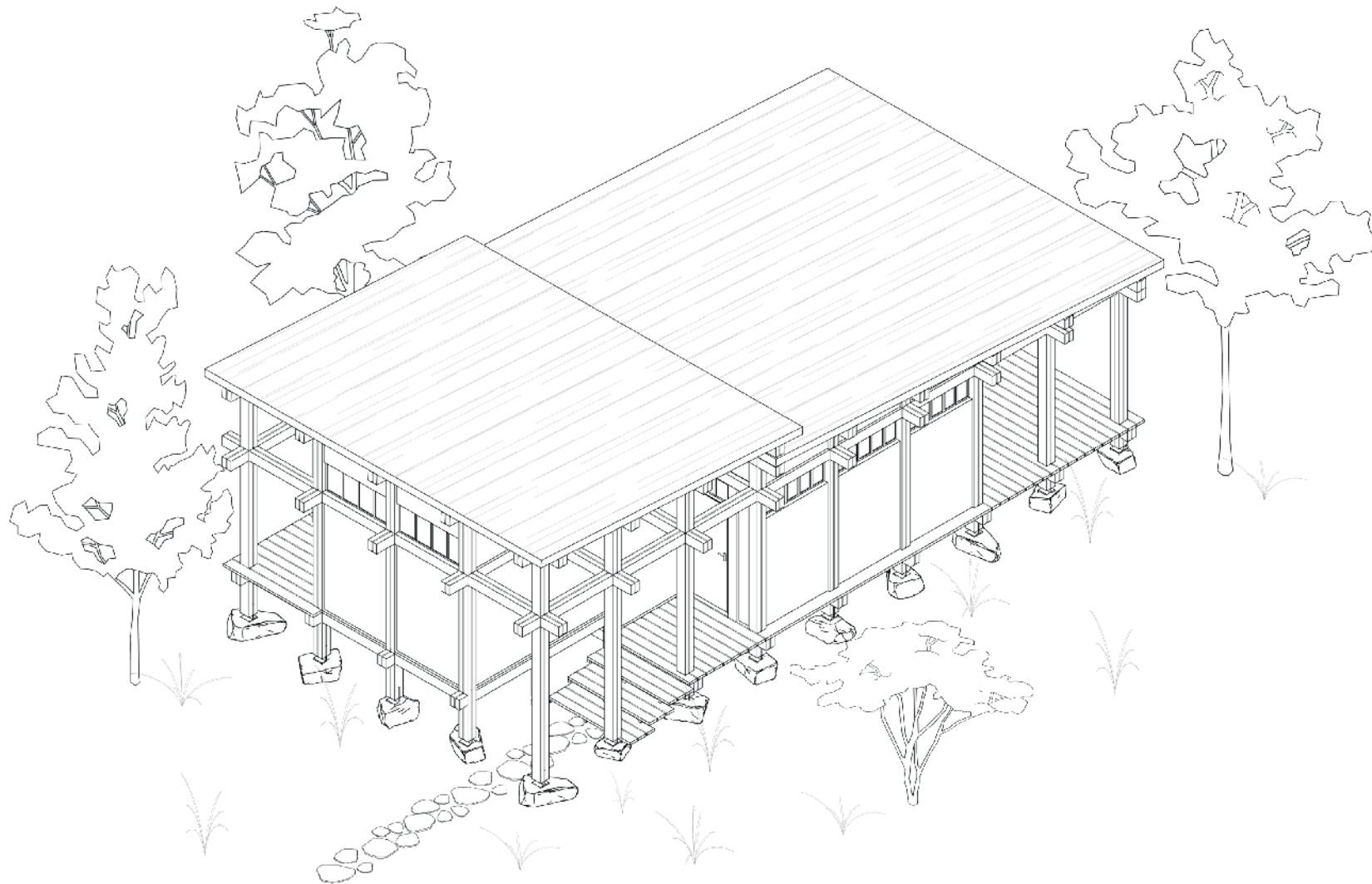

*Jakub Gasiński
SSL semestr I /2022-2023*

*Projekt domku w kolonii
domków działkowych*

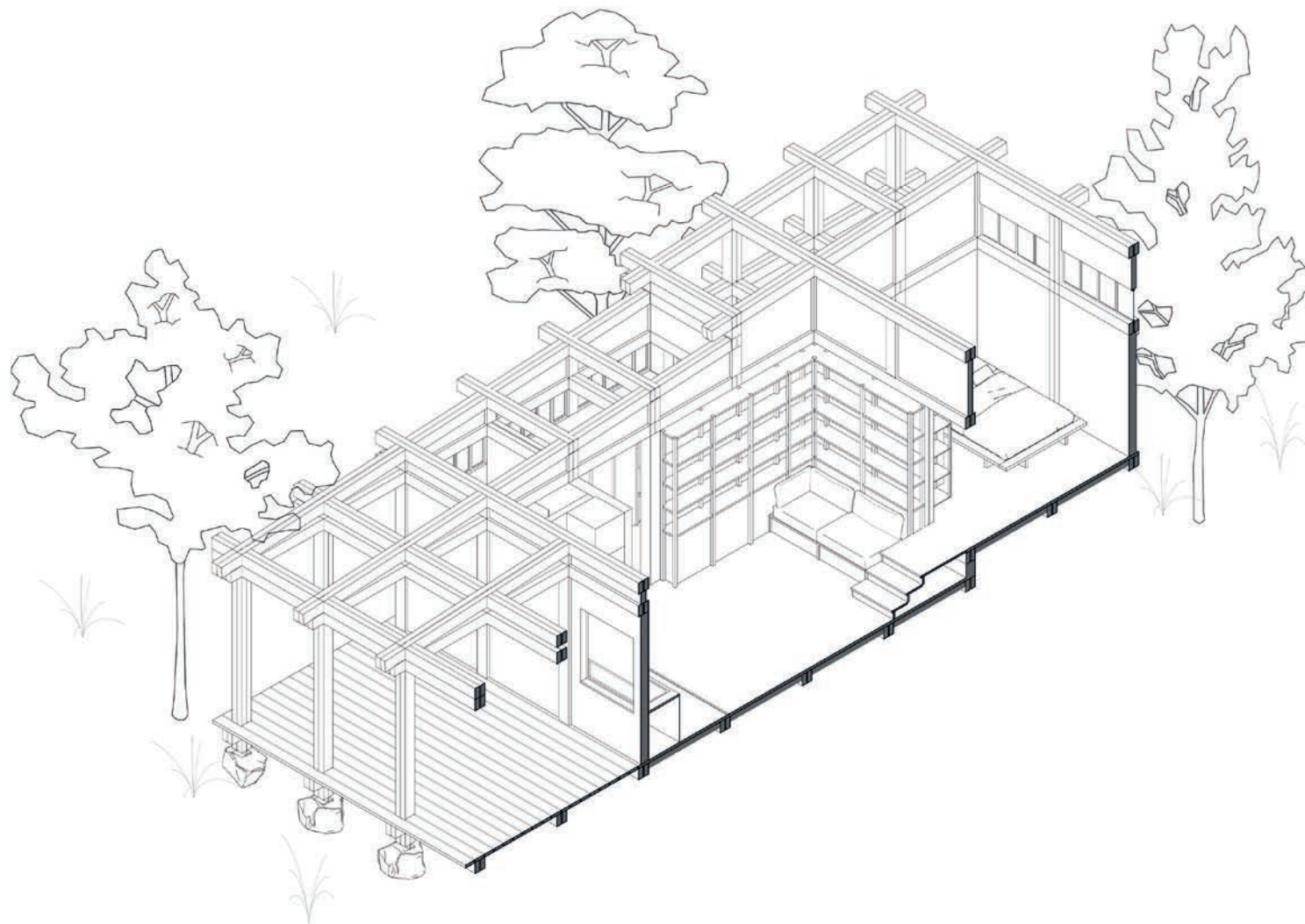

Jakub Gasiiecki
SSL semestr I / 2022-2023

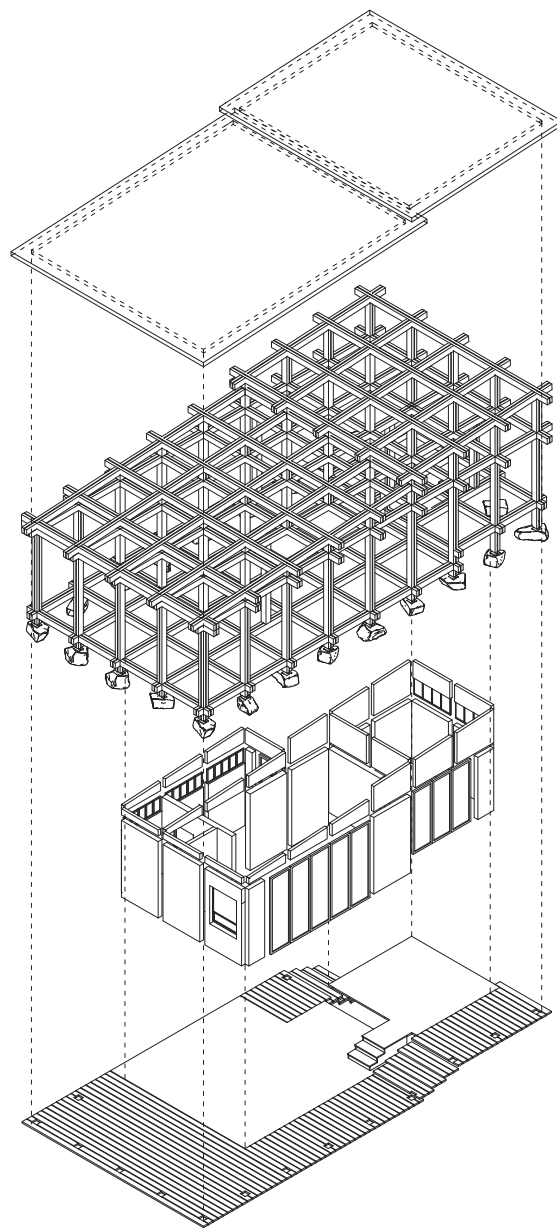

Jakub Gasiiecki
SSL semestr I / 2022-2023

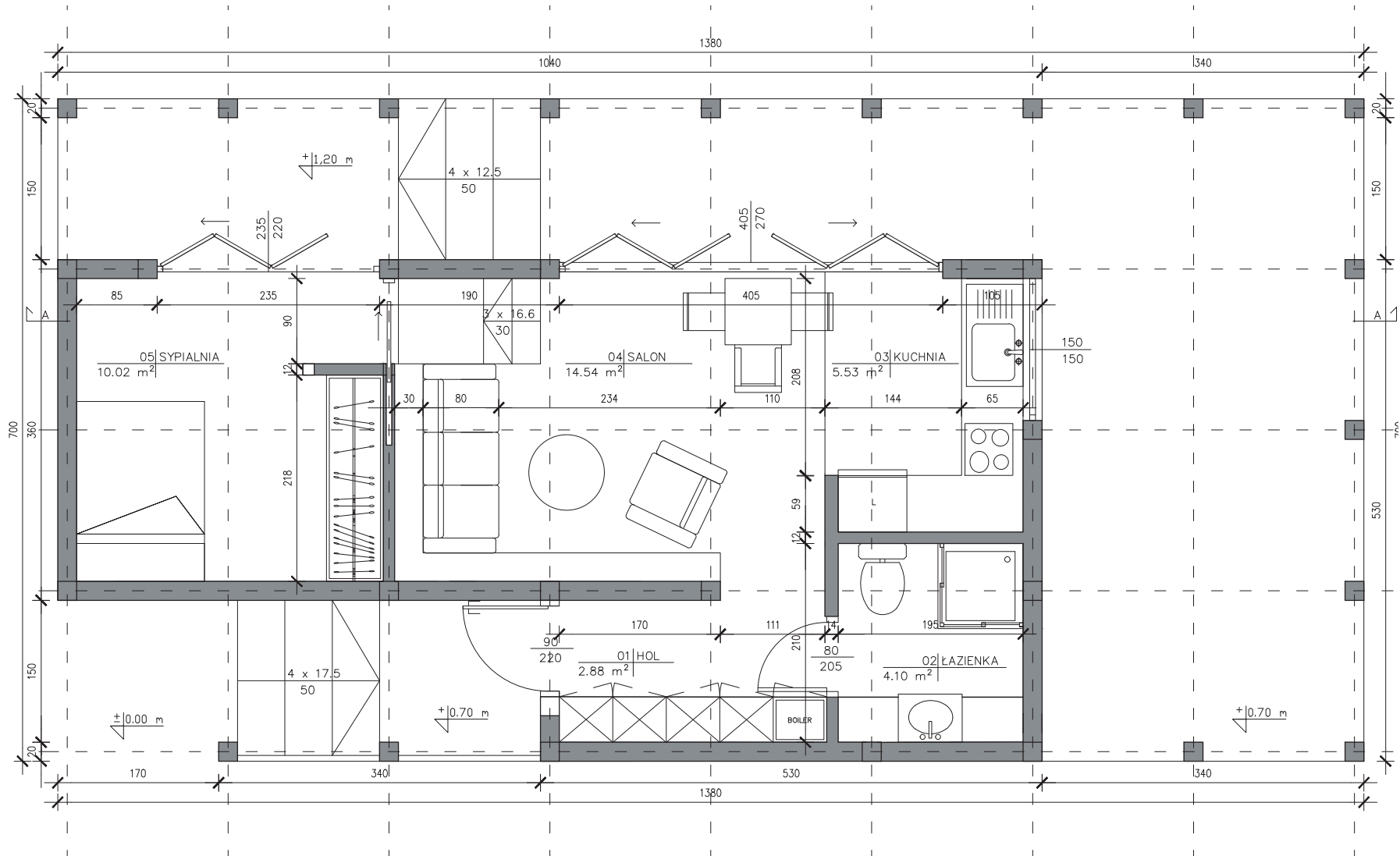

RZUT SKALA 1:50 I UKŁAD FUNKCJOALNY

Jakub Gasiński
 SSL semestr I / 2022-2023

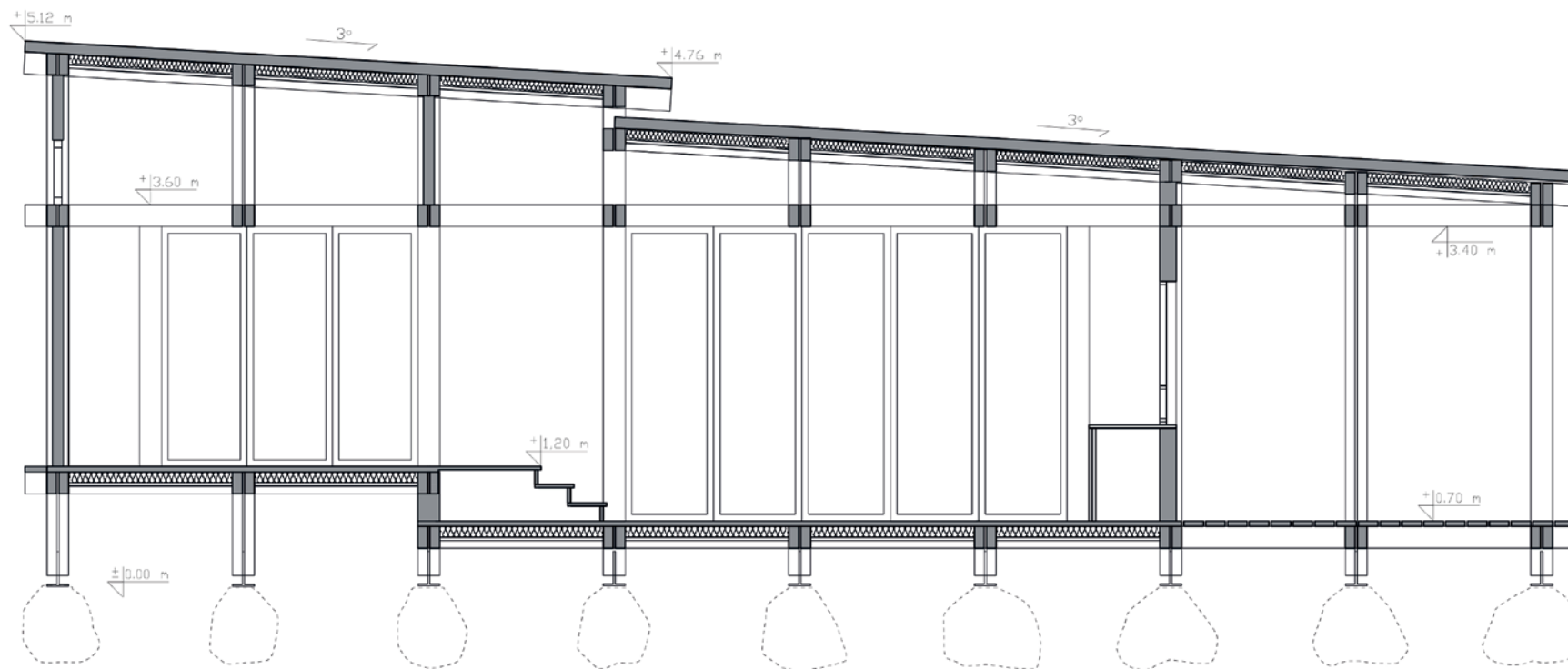

PRZEKRÓJ A-A SKALA 1:50

Jakub Gasięcki
SSL semestr I / 2022-2023



PODŁOGA DREWNIANA
DĘBOWA
24 x 130 cm



PLYTKI CERAMICZNE
MATOWE
7,5 x 30 cm



DESKA TARASOWA
NATURALNA
18 x 170 cm

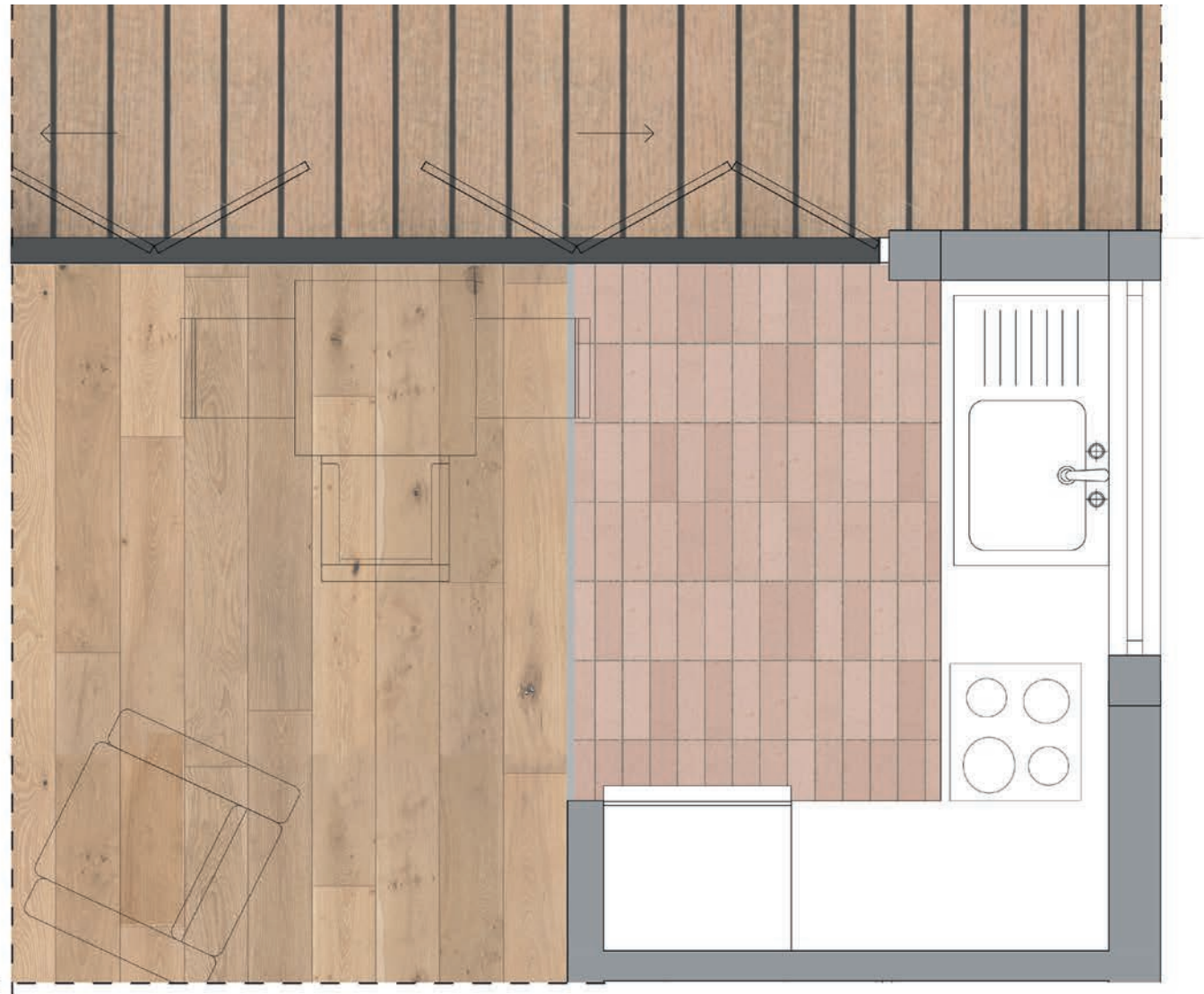

RZUT SZCZEGÓŁOWY SKALA 1:20

Jakub Gasiński
SSL semestr I / 2022-2023

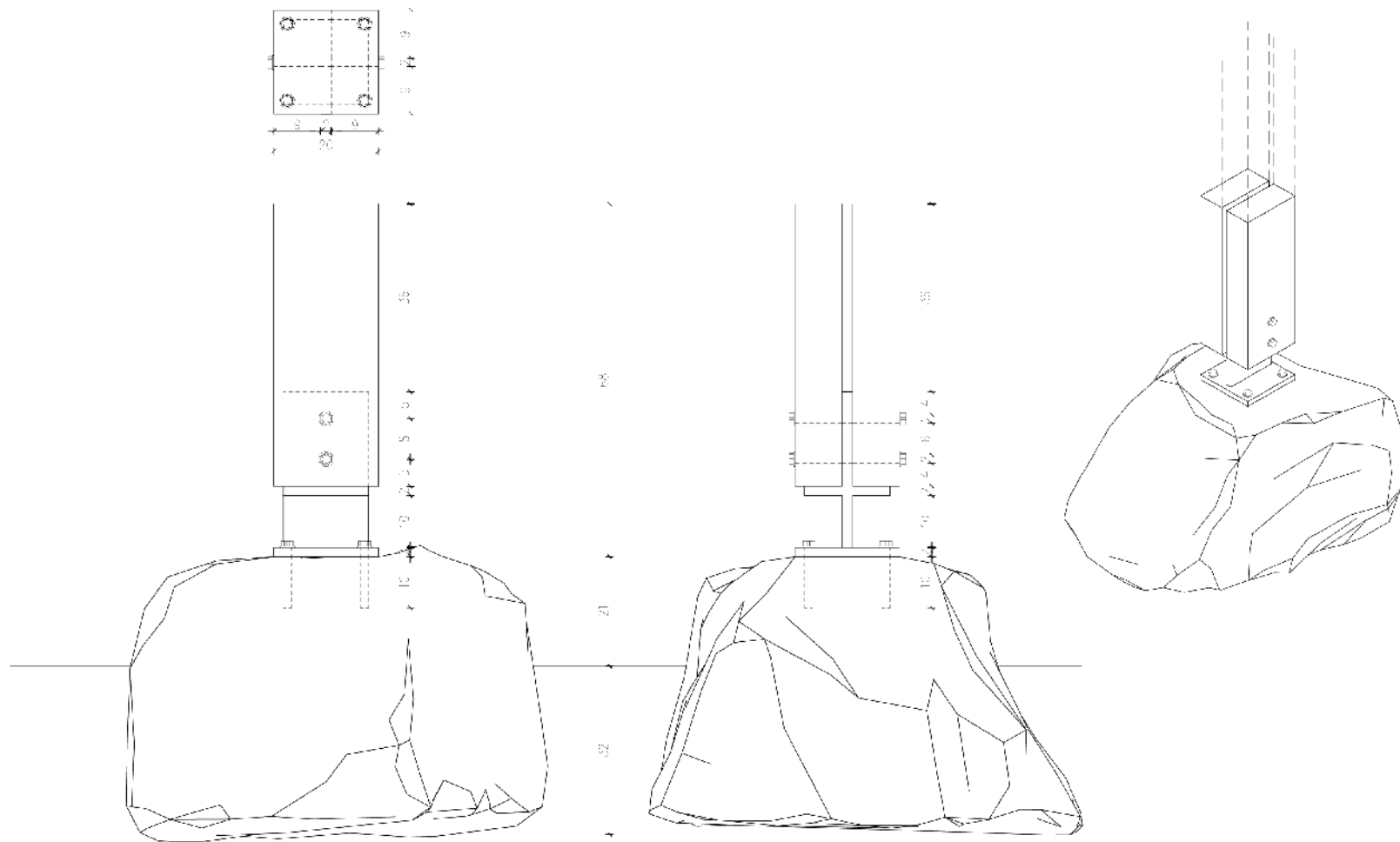

DETAL PODSTAWY SŁUPA SKALA 1:10

Jakub Gasiński
 SSL semestr I / 2022-2023



Jakub Gasiiecki
SSL semestr I /2022-2023



Jakub Gasiiecki
SSL semestr I /2022-2023



*Kornelia Kwaśna
SSL semestr I /2022-2023*

*Projekt domku w kolonii
domków działkowych*

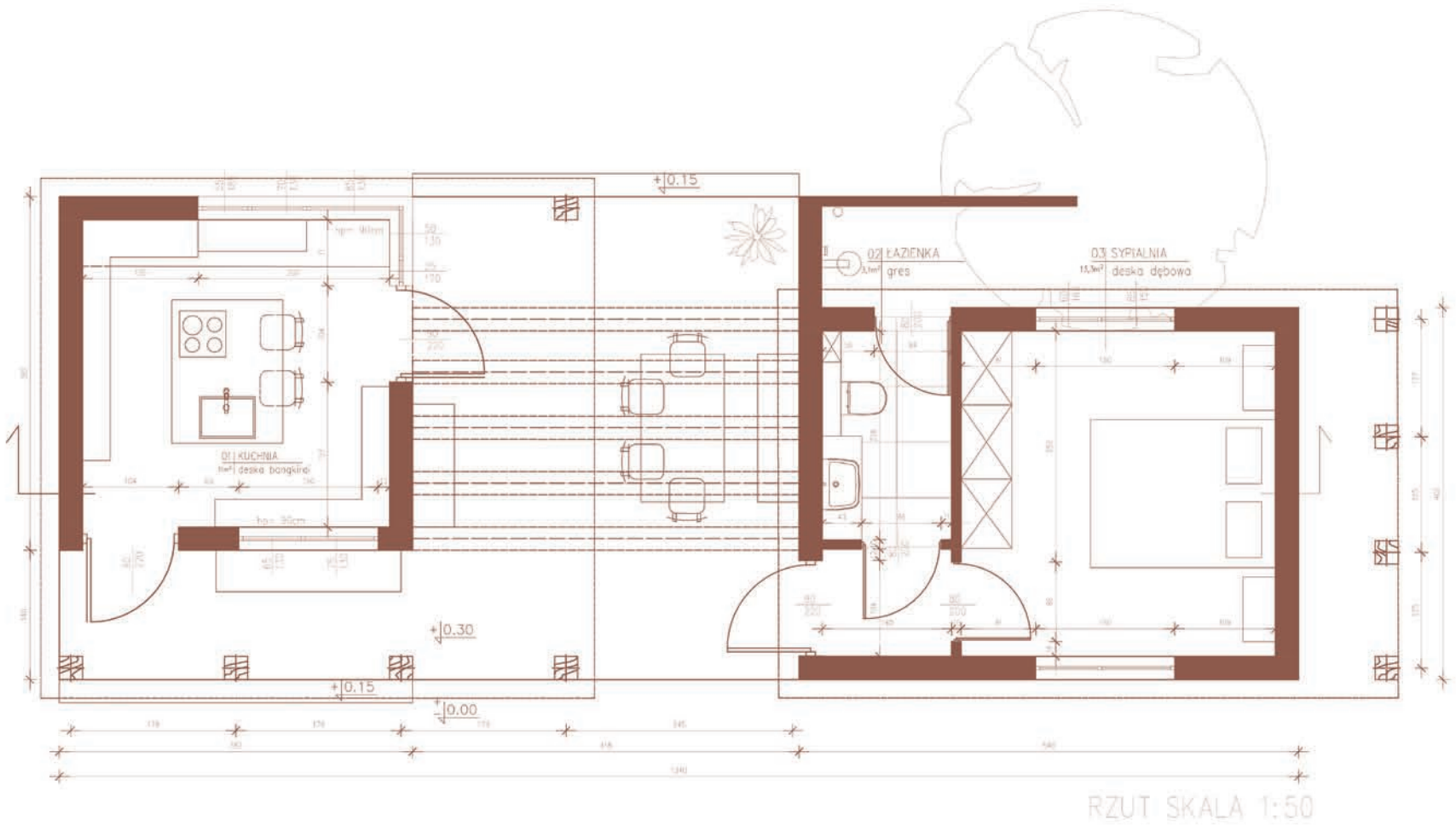

Kornelia Kwaśna
 SSL semestr I /2022-2023

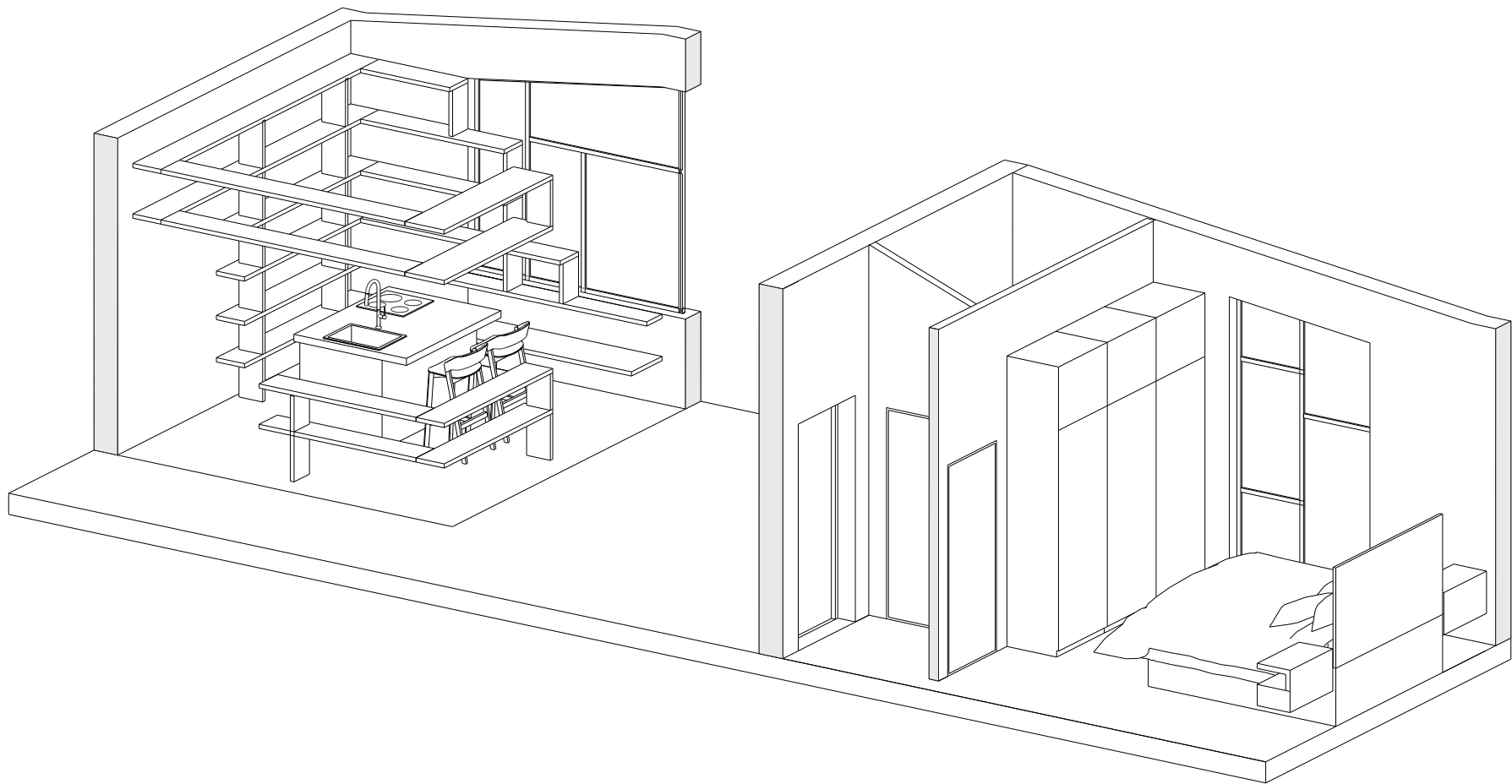

Kornelia Kwaśna
SSL semestr I / 2022-2023



Kornelia Kwaśna
SSL semestr I /2022-2023



Kornelia Kwaśna
SSL semestr I /2022-2023

Projekty studenckie
Dyplomy magisterskie
2021-2022

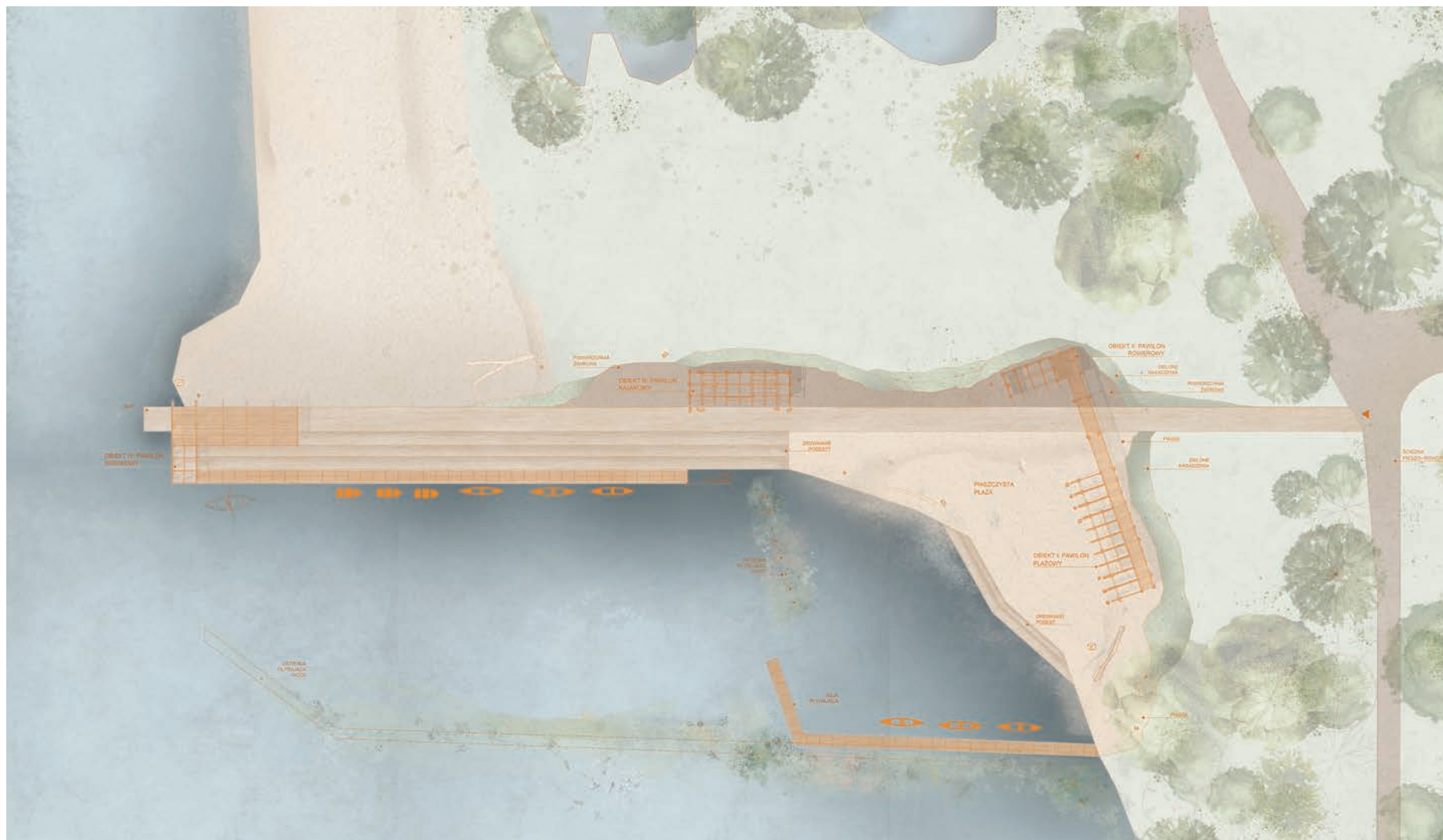

Patrycja Chojnacka
Praca Dyplomowa Magisterska
2021-2022

„Grunt to woda”

PROCES WYBIERANIA LOKALIZACJI PROJEKTU:



OBSZAR POSZUKIWAŃ



SIATKA POTENCJALNYCH MIEJSC



WYBRANA LOKALIZACJA PROJEKTU

TRZY PRZENIKAJĄCE SIĘ WARSTWY PROJEKTU:



WODA



CZŁOWIEK



NATURA

Patrycja Chojnacka
Praca Dyplomowa Magisterska



*Patrycja Chojnacka
Praca Dyplomowa Magisterska*



*Patrycja Chojnacka
Praca Dyplomowa Magisterska*



*Patrycja Chojnacka
Praca Dyplomowa Magisterska*

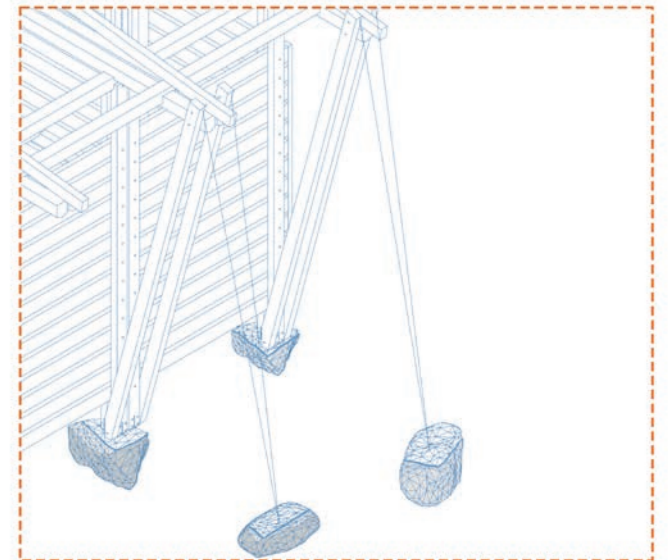
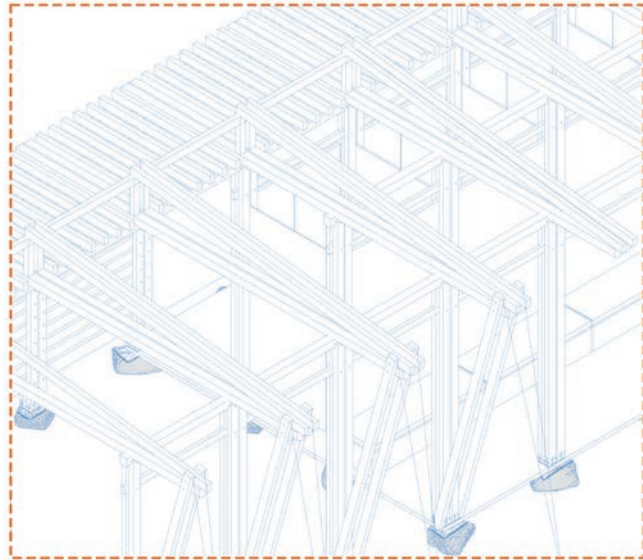
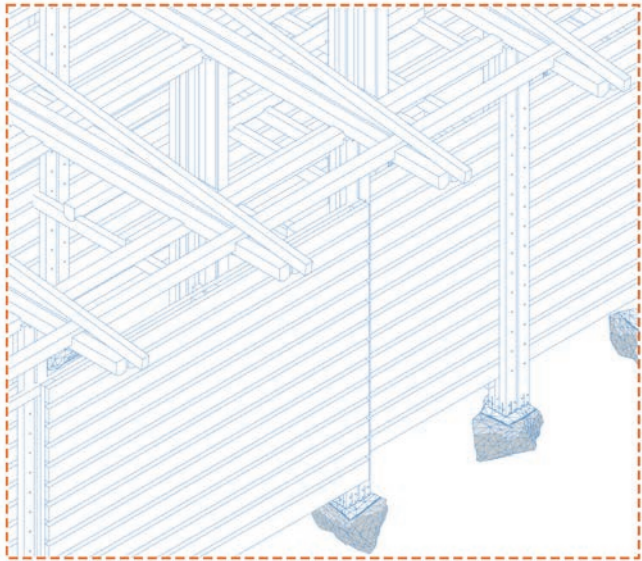

Patrycja Chojnacka
Praca Dyplomowa Magisterska



*Patrycja Chojnacka
Praca Dyplomowa Magisterska*

U Z D R O W I S K O

Pijalnia zieli i inhalatornia w Otwocku



*Aleksandra Kowalczyk
Praca Dyplomowa Magisterska
2021-2022*

„Uzdrowisko”

U Z D R O W I S K O

Pijalnia ziół i inhalatornia w Otwocku

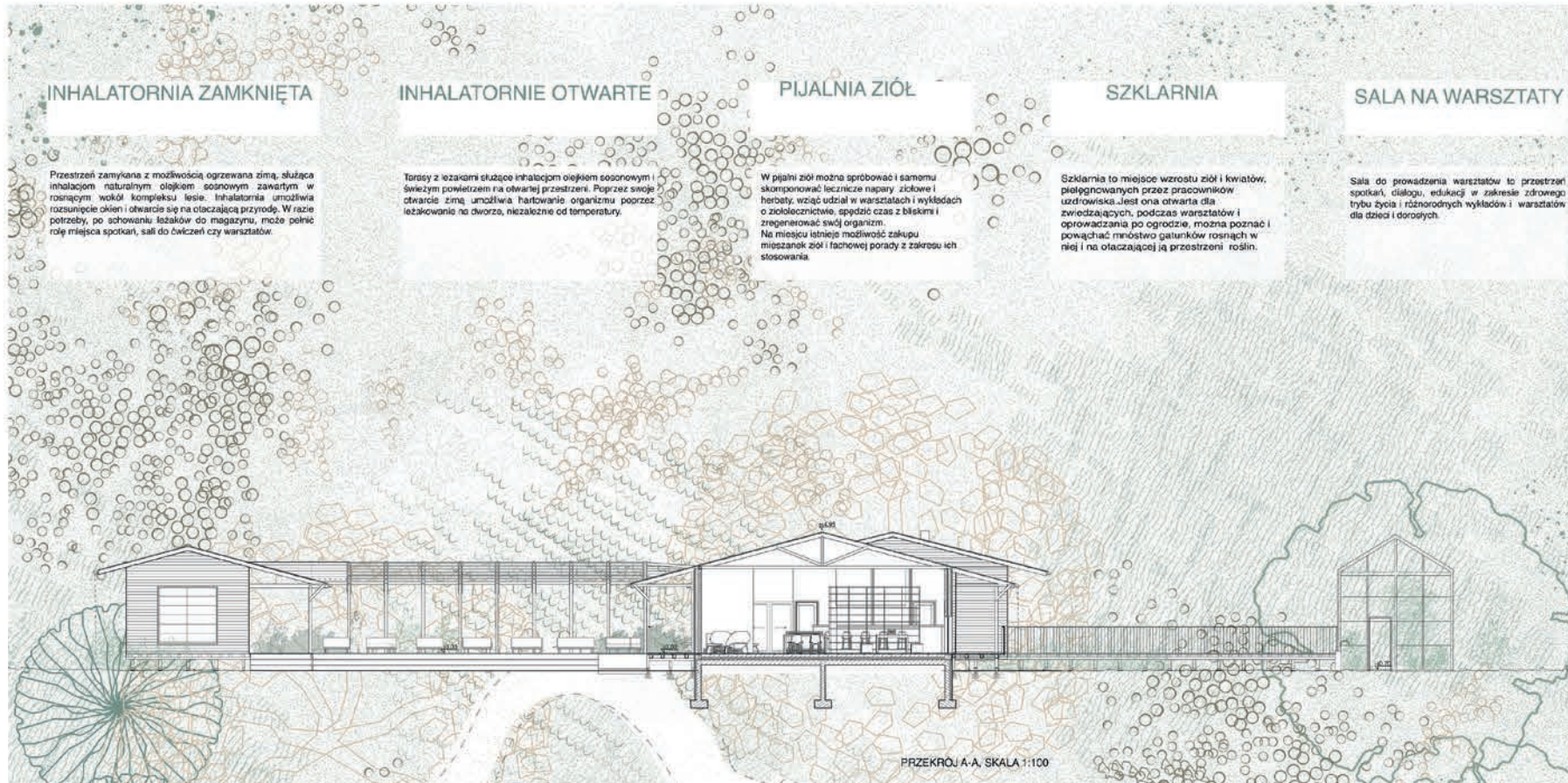

Aleksandra Kowalczyk
Praca Dyplomowa Magisterska



*Aleksandra Kowalczyk
Praca Dyplomowa Magisterska*

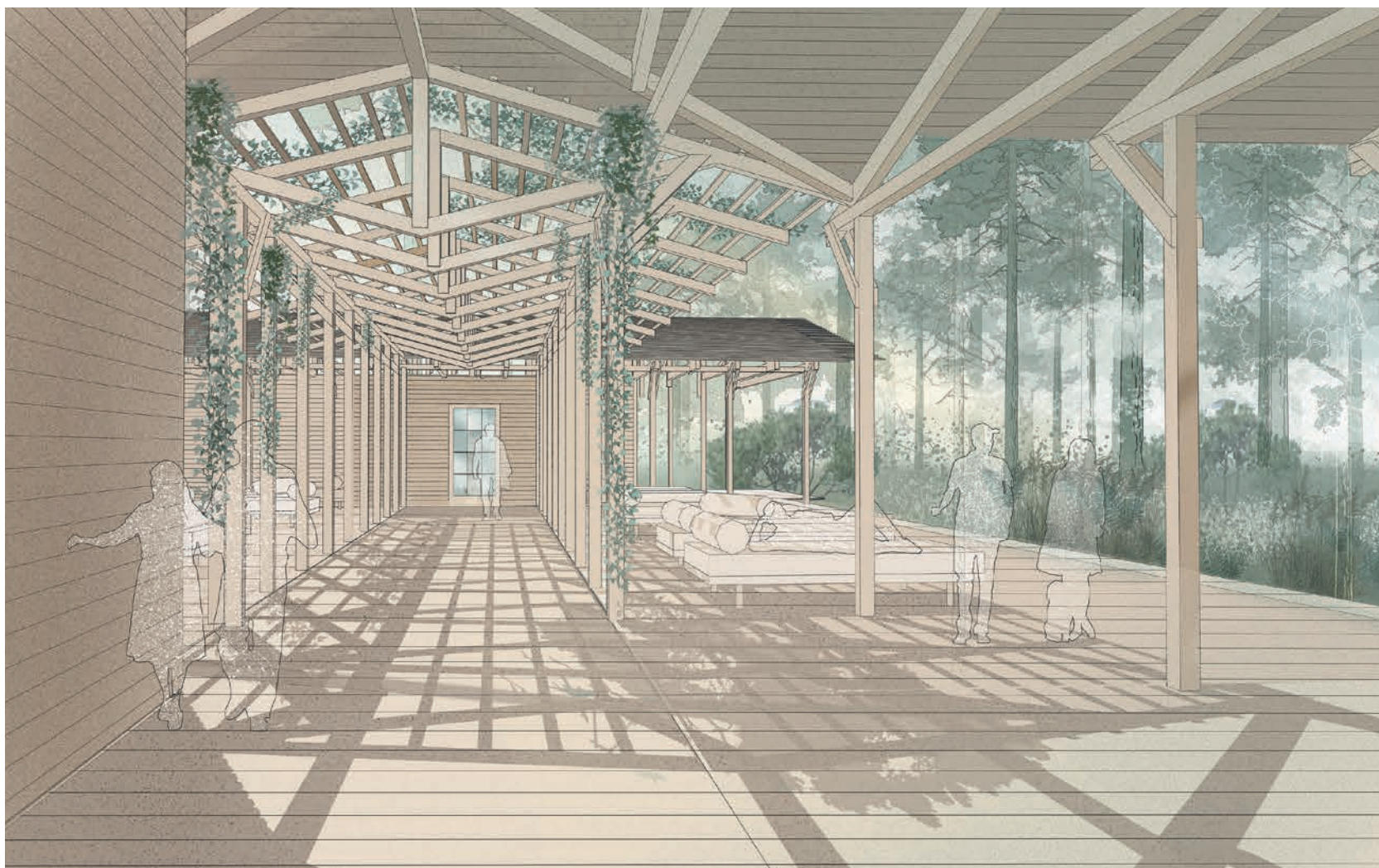

*Aleksandra Kowalczyk
Praca Dyplomowa Magisterska*